

議案第71号

令和4年度阿見町水道事業会計決算認定について

地方公営企業法第30条第4項の規定により、令和4年度阿見町水道事業会計決算を、別冊のとおり別紙監査委員の意見書をつけて認定に付する。

令和5年9月5日

阿見町長 千葉 繁

水道事業会計

1 決算書類

令和4年度阿見町水道事業決算報告書	1
令和4年度阿見町水道事業損益計算書	2
令和4年度阿見町水道事業剰余金計算書	3
令和4年度阿見町水道事業剰余金処分計算書	5
令和4年度阿見町水道事業貸借対照表	6

2 決算附属書類

令和4年度阿見町水道事業報告書	8
令和4年度阿見町水道事業キャッシュ・フロー計算書	21
令和4年度阿見町水道事業収益費用明細書	22
令和4年度阿見町水道事業資本的収支明細書	26
固定資産明細書	27
企業債明細書	28
重要な会計方針に関する注記	29

令和4年度阿見町水道事業決算報告書(税込)

(1)収益の収入及び支出

収 入

(単位 円)

区 分	予 算 額			決 算 額	予算額に比べ 決算額の増減	備 考 (うち仮受消費税額 及び地方消費税額)
	当初予算額	補正予算額	合 計			
第1款 水道事業収益	1,332,949,000	3,300,000	1,336,249,000	1,313,446,449	△ 22,802,551	103,641,842
第1項 営業収益	1,145,208,000	△ 48,715,000	1,096,493,000	1,087,338,879	△ 9,154,121	98,595,866
第2項 営業外収益	187,654,000	52,015,000	239,669,000	223,891,551	△ 15,777,449	5,045,976
第3項 特別利益	87,000	0	87,000	2,216,019	2,129,019	0

支 出

(単位 円)

区 分	予 算 額					決 算 額	翌年度繰越額 <small>地方公営企業法 第26条第2項のた だし書きの規定による 事故繰越額</small>	不 用 額	備 考 (うち仮払消費 税額及び地方 消費税額)
	当初予算額	補正予算額	流 用	<small>地方公営企業法 第26条第2項のた だし書きの規定による事故 繰越額</small>	合 計				
第1款 水道事業費用	1,125,124,000	34,699,000	0	15,097,810	1,174,920,810	1,084,344,513	29,150,000	61,426,297	65,647,290
第1項 営業費用	1,105,198,000	34,699,000	△ 1,729,300	15,097,810	1,153,265,510	1,064,211,038	29,150,000	59,904,472	65,639,167
第2項 営業外費用	19,926,000	0	1,692,300	0	21,618,300	20,097,200	0	1,521,100	8,123
第3項 特別損失	0	0	37,000	0	37,000	36,275	0	725	0

(2)資本的収入及び支出

収 入

(単位 円)

区 分	予 算 額						決 算 額	予算額に比べ 決算額の増減	備 考 (うち仮受消費 税額 及び地方消 費税額)
	当初予算額	補正予算額	小 計	<small>地方公営企業法 第26条第2項のた だし書きの規定による事故 繰越額</small>	<small>継続通次繰越 額に係る財源 充当額</small>	合 計			
第1款 資本的収入	199,954,000	0	199,954,000	10,246,000	0	210,200,000	207,492,172	△ 2,707,828	4,164,503
第1項 加入分担金	35,100,000	0	35,100,000	0	0	35,100,000	45,749,000	10,649,000	4,159,000
第2項 工事負担金	24,854,000	0	24,854,000	10,246,000	0	35,100,000	21,677,800	△ 13,422,200	0
第3項 企業債	140,000,000	0	140,000,000	0	0	140,000,000	140,000,000	0	0
第4項 固定資産売却代金	0	0	0	0	0	0	65,372	65,372	5,503

支 出

(単位 円)

区 分	予 算 額					決 算 額	翌年度繰越額 <small>地方公営企業法 第26条第1項の 規程による繰越額</small>	不 用 額	備 考 (うち仮払消費 税額及び地方 消費税額)
	当初予算額	補正予算額	流 用	<small>地方公営企業法 第26条第1項の規 程による繰越額</small>	合 計				
第1款 資本的支出	526,751,000	0	0	67,685,562	594,436,562	505,207,976	28,820,000	60,408,586	39,580,923
第1項 建設改良費	454,214,000	0	0	67,685,562	521,899,562	435,672,032	28,820,000	57,407,530	39,580,923
第2項 企業債償還金	72,537,000	0	0	0	72,537,000	69,535,944	0	3,001,056	0

資本的収入額が資本的支出額に不足する額297,715,804円は当年度分消費税資本的収支調整額33,445,711円,過年度分損益勘定留保資金264,270,093円で補てんした。

令和4年度阿見町水道事業損益計算書(税抜)

(令和4年 4月 1日から令和5年 3月31日まで)

(単位 円)

1 営業収益			
(1) 給水収益	979,332,060		
(2) 受託工事収益	5,429,400		
(3) その他営業収益	<u>3,981,553</u>	988,743,013	
2 営業費用			
(1) 受水費	316,272,750		
(2) 原水及び浄水費	45,031,759		
(3) 配水及び給水費	196,936,292		
(4) 受託工事費	116,700		
(5) 総係費	127,289,670		
(6) 減価償却費	311,922,239		
(7) 資産減耗費	980,704		
(8) その他営業費用	<u>21,757</u>	<u>998,571,871</u>	
営業利益			△9,828,858
3 営業外収益			
(1) 受取利息及び配当金	80,000		
(2) 他会計負担金	46,711,886		
(3) 長期前受金戻入	114,642,638		
(4) 雑収益	2,593,240		
(5) 受託工事収益	3,423,306		
(6) 補助金	<u>53,307,000</u>	220,758,070	
4 営業外費用			
(1) 支払利息及び企業債取扱諸費	18,313,552		
(2) 雑支出	81,225	<u>18,394,777</u>	<u>202,363,293</u>
経常利益			192,534,435
5 特別利益			
(1) 固定資産売却益	0		
(2) その他特別利益	<u>2,216,019</u>	2,216,019	
6 特別損失			
(1) その他特別損失	<u>36,275</u>	<u>36,275</u>	<u>2,179,744</u>
当年度純利益			194,714,179
前年度繰越利益剰余金			0
その他未処分利益剰余金変動額			<u>0</u>
当年度未処分利益剰余金			<u><u>194,714,179</u></u>

令和4年度阿見町水道事業剰余金計算書(税抜)
 (令和4年4月1日から令和5年3月31日まで)

(単位 円)

	資本金			剰余金									資本合計
	自己資本金 (固有資本金)	繰入資本金	組入資本金	資本剰余金				利益剰余金					
				受贈財産 評価額	工事負担金	その他 資本剰余金	資本剰余金 合計	減債 積立金	利益 積立金	建設改良 積立金	未処分利益 剰余金	利益剰余金 合計	
前年度末残高	10,942,876	58,840,000	4,345,773,188	0	0	0	0	199,466,567	331,000,000	253,661,454	142,121,896	926,249,917	5,341,805,981
前年度処分額	0	0	113,181,010	0	0	0	0	1,500,000	0	27,440,886	△ 142,121,896	△ 113,181,010	0
条例第5条第4項及び第5項による処分額	0	0	113,181,010	0	0	0	0	0	0	0	△ 113,181,010	△ 113,181,010	0
資本金へ組入れ	0	0	113,181,010	0	0	0	0	0	0	0	△ 113,181,010	△ 113,181,010	0
長期前受金戻入分	0	0	113,181,010	0	0	0	0	0	0	0	△ 113,181,010	△ 113,181,010	0
未処分利益剰余金振替分	0	0	0	0	0	0	0	0	0	0	0	0	0
減債積立金の額に相当する額	0	0	0	0	0	0	0	0	0	0	0	0	0
建設改良積立金の額に相当する額	0	0	0	0	0	0	0	0	0	0	0	0	0
条例第5条第1項及び第2項による処分額	0	0	0	0	0	0	0	1,500,000	0	27,440,886	△ 28,940,886	0	0
減債積立金の積立	0	0	0	0	0	0	0	1,500,000	0	0	△ 1,500,000	0	0
建設改良積立金の積立	0	0	0	0	0	0	0	0	0	27,440,886	△ 27,440,886	0	0
処分後残高	10,942,876	58,840,000	4,458,954,198	0	0	0	0	200,966,567	331,000,000	281,102,340	(繰越利益剰余金) 0	813,068,907	5,341,805,981
当年度変動額	0	0	0	0	0	0	0	0	0	0	0	0	0
減債積立金の使用	0	0	0	0	0	0	0	0	0	0	0	0	0
建設改良積立金の使用	0	0	0	0	0	0	0	0	0	0	0	0	0
当年度純利益	0	0	0	0	0	0	0	0	0	0	194,714,179	194,714,179	194,714,179
長期前受金戻入	0	0	0	0	0	0	0	0	0	0	114,642,638	114,642,638	114,642,638
長期前受金戻入(過年度損益修正益)	0	0	0	0	0	0	0	0	0	0	0	0	0
積立可能額	0	0	0	0	0	0	0	0	0	0	80,071,541	80,071,541	80,071,541
当年度末残高	10,942,876	58,840,000	4,458,954,198	0	0	0	0	200,966,567	331,000,000	281,102,340	(当年度未処分 利益剰余金) 194,714,179	1,007,783,086	5,536,520,160

令和4年度阿見町水道事業剰余金処分計算書(税抜)

(単位 円)

	資本金			資本剰余金	未処分利益剰余金
	固有資本金	繰入資本金	組入資本金		
当年度末残高	10,942,876	58,840,000	4,458,954,198	0	194,714,179
条例第5条第1項による処分	0	0	0	0	△ 20,000,000
減債積立金の積立	0	0	0	0	△ 20,000,000
条例第5条第2項による処分	0	0	0	0	△ 60,071,541
建設改良積立金の積立	0	0	0	0	△ 60,071,541
条例第5条第4項による処分	0	0	0	0	0
減債積立金の額に相当する額	0	0	0	0	0
条例第5条第4項による処分	0	0	0	0	0
建設改良積立金の額に相当する額	0	0	0	0	0
条例第5条第5項による処分	0	0	114,642,638	0	△ 114,642,638
長期前受金戻入分			114,642,638		△ 114,642,638
長期前受金戻入分 (過年度損益修正益)	0	0	0	0	0
処分後残高	10,942,876	58,840,000	4,573,596,836	0	(繰越利益剰余金) 0

(注)この計算書における△表記は、減少を示すものである。

令和4年度阿見町水道事業貸借対照表(税抜)

(令和5年3月31日)

(単位 円)

資 産 の 部

1 固定資産

(1)有形固定資産

イ 土地		131,208,483	
ロ 建物	745,395,831		
減価償却累計額	<u>△297,143,519</u>	448,252,312	
ハ 構築物	10,858,808,841		
減価償却累計額	<u>△3,534,288,822</u>	7,324,520,019	
ニ 機械及び装置	1,954,402,016		
減価償却累計額	<u>△1,522,348,649</u>	432,053,367	
ホ 車両運搬具	8,089,075		
減価償却累計額	<u>△2,983,873</u>	5,105,202	
ヘ 工具器具及び備品	35,427,892		
減価償却累計額	<u>△31,491,569</u>	3,936,323	
ト 建設仮勘定		<u>53,680,000</u>	
有形固定資産合計	10,856,808,841		8,398,755,706

(2)無形固定資産

イ 電話加入権		259,200	
ロ ソフトウェア		<u>2</u>	
無形固定資産合計			259,202

(3)投資その他の資産

イ 基金		24,000,000	
ロ その他投資		<u>42,590</u>	
投資その他の資産合計			<u>24,042,590</u>

※注 ()の数字は消費税抜きの金額であり、()がない場合は同額である。ただし純利益を除く 8,423,057,498

2 流動資産

(1)現金預金		1,736,529,963	
(2)未収金		175,305,760	
(3)貸倒引当金		<u>△2,442,846</u>	172,862,914
(4)貯蔵品			14,107,601
流動資産合計			<u>1,923,500,478</u>
資産合計			<u>10,346,557,976</u>

負 債 の 部

3	固定負債		
	(1) 企業債		
	イ 建設改良費等の財源に充てるための企業債	<u>1,580,182,353</u>	
	企業債合計		1,580,182,353
	(2) 引当金		
	イ 特別修繕引当金	<u>27,000,000</u>	
	引当金合計		<u>27,000,000</u>
	固定負債合計		1,607,182,353
4	流動負債		
	(1) 企業債		
	イ 建設改良費等の財源に充てるための企業債	<u>73,628,703</u>	
	企業債合計		73,628,703
	(2) 未払金		186,312,593
	(3) 引当金		
	イ 賞与引当金	<u>1,640,540</u>	
	引当金合計		1,640,540
	(4) その他流動負債	<u>75,524,355</u>	
	流動負債合計		337,106,191
5	繰延収益		
	(1) 長期前受金		4,922,443,272
	(2) 収益化累計額	<u>△2,056,694,000</u>	
	繰延収益合計		<u>2,865,749,272</u>
	負債合計		<u>4,810,037,816</u>

資 本 の 部

6	資本金		
	(1) 固有資本金		10,942,876
	(2) 繰入資本金		58,840,000
	(3) 組入資本金	<u>4,458,954,198</u>	
	資本金合計		4,528,737,074
7	剰余金		
	(1) 利益剰余金		
	イ 減債積立金	200,966,567	
	ロ 利益積立金	331,000,000	
	ハ 建設改良積立金	281,102,340	
	ニ 当年度未処分利益剰余金	<u>194,714,179</u>	
	利益剰余金合計		<u>1,007,783,086</u>
	剰余金合計		<u>1,007,783,086</u>
	資本合計		<u>5,536,520,160</u>
	負債資本合計		<u>10,346,557,976</u>

令和4年度 阿見町水道事業報告書

1 概況

(1) 総括事項

本年度末の給水件数は、前年度末の18,765件から669件増の19,434件、給水人口は、43,258人から892人増の44,150人となりました。年間総配水量は、4,845,333 m^3 で前年度より86,543 m^3 増加し、また普及率は、前年度より0.7ポイント増の88.6%となりました。

収益的収支

収益的収支では、水道事業収益1,313,446,449円(1,211,717,102円)に対し、水道事業費用1,084,344,513円(1,017,002,923円)となり、194,714,179円の純利益となりました。そのうち、長期前受金戻入分を除く80,071,541円を建設改良積立金等に積立する予定です。事業収益の主な内容は、給水収益が1,077,265,262円(979,332,060円)で、全体の80.8%を占めています。また、事業費用の主な内容は、受水費347,900,021円(316,272,750円)であります。

資本的収支

資本的収支では、資本的収入207,492,172円(203,327,669円)に対し、資本的支出は505,207,976円(465,627,053円)となりました。支出の主な内容は、施工監理及び実施設計委託料77,438,000円(70,580,000円)、工事請負費351,115,600円(318,786,000円)、企業債償還金69,535,944円であります。資本的収入額が資本的支出額に不足する額297,715,804円については、当年度分消費税資本的収支調整額33,445,711円及び過年度分損益勘定留保資金264,270,093円で補てんしました。

※注()の数字は消費税抜きの金額であり、()がない場合は同額である。ただし純利益を除く

(2) 経営指標に関する事項

令和4年度決算における経営成績について、経営の健全性を示す経常収支比率は、前年度における追原浄水場高架水槽解体等の資産減耗費の減少等により、前年度比5.62ポイント増の118.93%となり、健全経営の水準とされる100%を上回っています。また料金水準の妥当性を示す料金回収率は、前年度比2.33ポイント増の108.55%となり、事業に必要な費用を給水収益で賄えている状況とされる100%以上を保持しています。

一方、償却対象資産の減価償却を示す有形固定資産減価償却費率は39.61%と前年度比1.07ポイントの微増であり、当該年度に更新した管路延長の割合を示す管路更新率は前年度比0.14ポイント減の0.35%となっています。法定耐用年数を経過した管路延長の割合を示す管渠経年化率は、法定耐用年数40年を経過した管路がないことから、比率として算出されていません。

経年で比較すると経常収支比率・料金回収率は共にやや増加傾向にあり、健全性を維持した経営状況です。また、今後ピークを迎える更新需要に備え、料金改定の検討や更なる費用削減等の実施により安定した経営を維持しながら、計画的な施設更新を行ってまいります。

< 経営指標の推移 >

	H30	R1	R2	R3	R4
経常収支比率	117.91%	116.54%	117.00%	113.31%	118.93%
料金回収率	111.70%	110.02%	112.21%	106.22%	108.55%
有形固定資産減価償却率	35.10%	35.97%	37.37%	38.54%	39.61%
管路経年化率	0.00%	0.00%	0.00%	0.00%	0.00%
管路更新率	0.94%	0.33%	0.31%	0.49%	0.35%

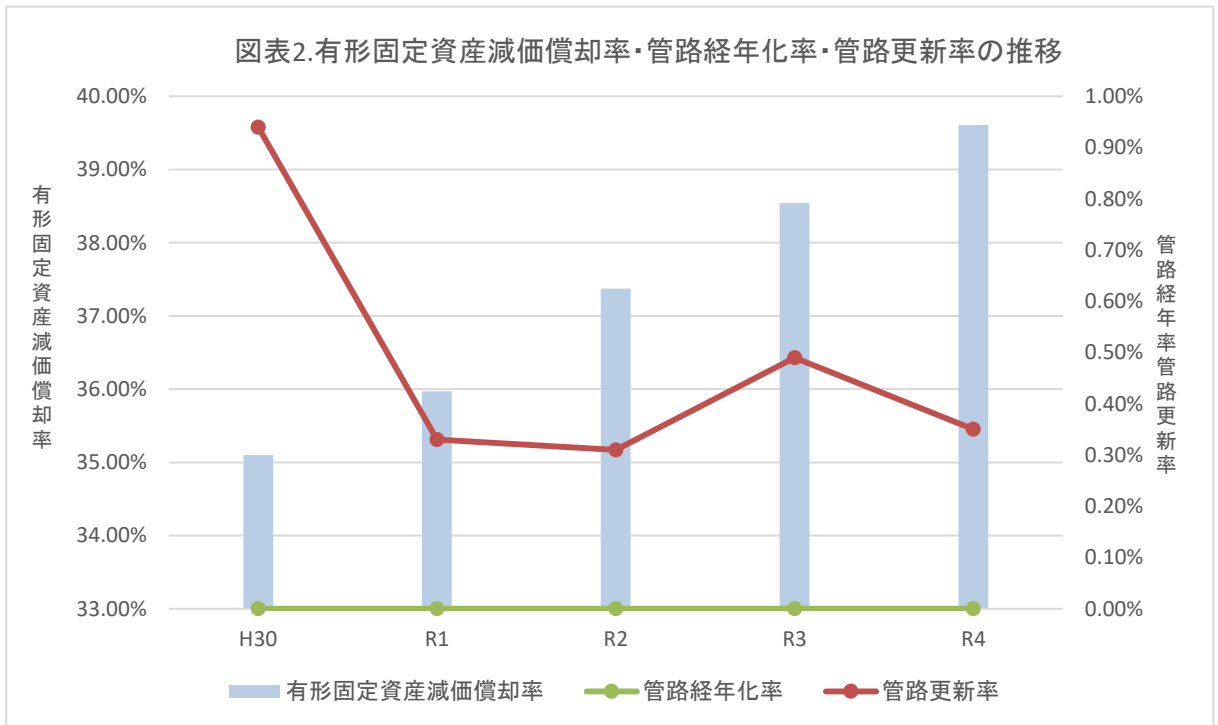
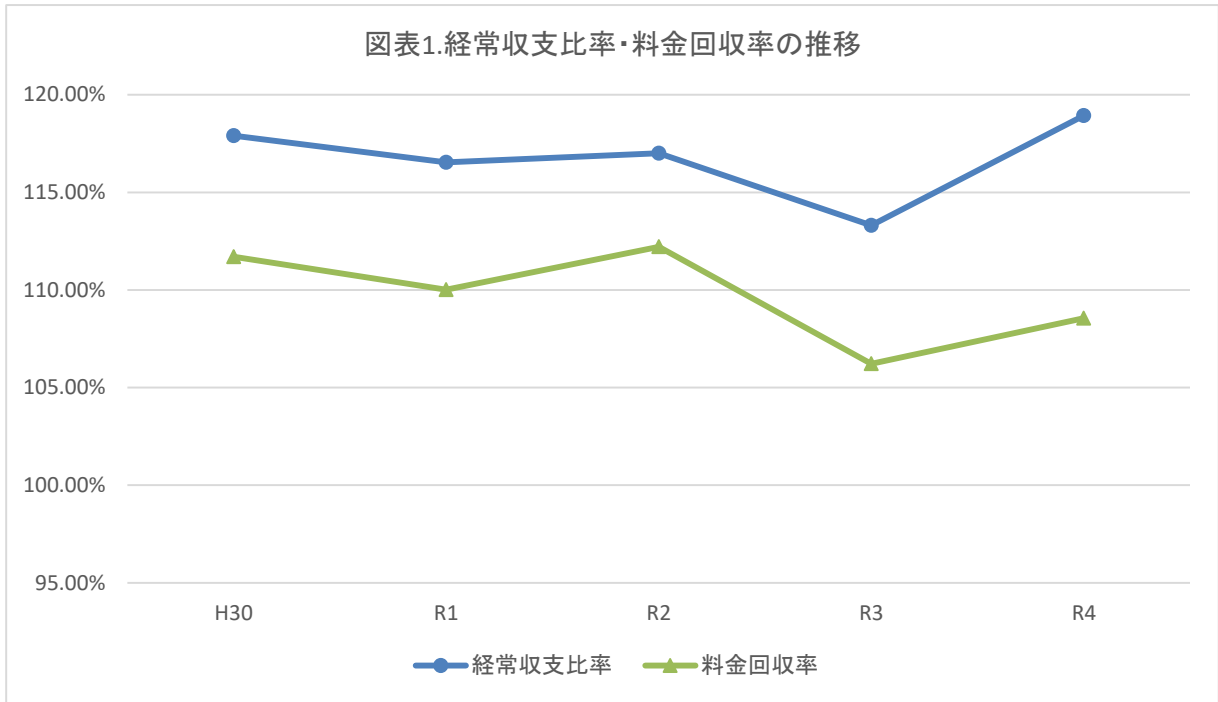

(3) 議会議決事項

議案番号	件名	提出年月日	議決年月日
第 24 号	令和4年度阿見町水道事業会計予算	令和4年 3月 1日	令和4年 3月 17日
第 55 号	令和4年度阿見町水道事業会計補正予算(第1号)	令和4年 6月 7日	令和4年 6月 21日
諸般の報告	令和3年度阿見町水道事業会計予算の繰越について	令和4年 6月 7日	—
第 69 号	令和4年度阿見町水道事業会計補正予算(第2号)	令和4年 9月 6日	令和4年 9月 27日
第 75 号	令和3年度阿見町水道事業会計決算の認定について	令和4年 9月 6日	令和4年 9月 27日
第 100 号	令和4年度阿見町水道事業会計補正予算(第3号)	令和4年12月 6日	令和4年12月 20日
第 115 号	令和4年度阿見町水道事業会計補正予算(第4号)	令和4年12月 20日	令和4年12月 20日

(4) 行政官庁認可事項

申請年月日	申請先	件名	認可年月日	備考
令和4年度中	茨城県知事	道路占用許可申請	令和4年度中	13件

(5) 職員に関する事項

配置 職名	課長	業務	工務	合計
事務職員	0 (0)	2 (2)	0 (0)	2 (2)
技術職員	0 (0)	0 (0)	2 (2)	2 (2)
計	0 (0)	2 (2)	2 (2)	4 (4)

()の数字は、前年度末の職員数

2 工 事

(1) 令和3年度繰越建設改良工事の概況(税込)

工事名	施工内容	工事費	着工年月日	竣工年月日
R03阿水新工第11号 福田地内 配水管布設工事	硬質塩化ビニール管 φ 100mm L= 585.2m φ 75mm L= 86.4m φ 50mm L= 155.4m	契約額 29,601,000円	令和3年11月12日	令和4年4月15日
		(内繰越額) 29,601,000円		
R03阿水新工第14号 三区下地内 配水管布設工事	硬質塩化ビニール管 φ 100mm L= 39.6m φ 75mm L= 337.3m 消火栓 1基	契約額 14,311,000円	令和3年11月22日	令和4年11月30日
		(内繰越額) 10,285,000円		
R03阿水維工第6号 大砂・上長地内 配水管布設替工事	鋳鉄管 DIP-GX φ 200mm L= 56.8m φ 150mm L= 0.4m φ 100mm L= 0.4m φ 75mm L= 0.9m	契約額 11,869,000円	令和4年2月22日	令和4年7月29日
		(内繰越額) 7,205,000円		
計		契約額 55,781,000円		
		(内繰越額) 47,091,000円		

(2) 令和4年度建設改良工事の概況(税込)

工事名	施工内容	工事費	着工年月日	竣工年月日
R04阿水新工第1号 一区地内 配水管布設工事	硬質塩化ビニール管 φ 100mm L= 614.4m 消火栓 2基	32,989,000円	令和4年5月23日	令和4年9月30日
R04阿水新工第2号 飯倉二区地内 配水管布設工事	硬質塩化ビニール管 φ 50mm L= 765.6m	25,410,000円	令和4年5月23日	令和4年9月16日
R04阿水新工第3号 三区上地内 配水管布設工事	鑄鉄管 DIP-GX φ 75mm L= 4.52m 硬質塩化ビニール管 φ 75mm L= 583.4m φ 50mm L= 372.9m 消火栓 1基	32,032,000円	令和4年8月29日	令和5年2月10日
R04阿水新工第4号 吉原新山地内 配水管布設工事	硬質塩化ビニール管 φ 75mm L= 730.9m φ 50mm L= 5.5m 消火栓 2基	34,111,000円	令和4年8月29日	令和5年2月10日
R04阿水新工第5号 埴地内 配水管布設工事	硬質塩化ビニール管 φ 75mm L= 322.2m φ 50mm L= 134.1m 消火栓 1基	15,169,000円	令和4年8月29日	令和5年2月17日
R04阿水新工第6号 荒川本郷地内 配水管布設工事	硬質塩化ビニール管 φ 75mm L= 289.6m φ 50mm L= 2.6m 消火栓 1基	9,702,000円	令和4年8月29日	令和5年3月31日
R04阿水新工第7号 三区下地内 配水管布設工事(1工区)	鑄鉄管 DIP-GX φ 200mm L= 300.7m	13,376,000円	令和4年8月29日	令和5年2月3日
R04阿水新工第8号 三区下地内 配水管布設工事(2工区)	硬質塩化ビニール管 φ 75mm L= 192.6m	6,435,000円	令和4年8月29日	令和5年2月3日
R04阿水新工第9号 三区下地内 配水管布設工事(3工区)	鑄鉄管 DIP-GX φ 200mm L= 349.8m φ 100mm L= 0.6m φ 75mm L= 2.6m 硬質塩化ビニール管 φ 75mm L= 6.4m 消火栓 1基	15,565,000円	令和4年9月20日	令和5年3月3日
R04阿水新工第10号 三区下地内 配水管布設工事(4工区)	鑄鉄管 DIP-GX φ 200mm L= 347.7m φ 100mm L= 0.6m φ 75mm L= 1.7m 硬質塩化ビニール管 φ 75mm L= 4.4m 消火栓 1基	15,532,000円	令和4年9月20日	令和5年3月3日
R04阿水新工第11号 三区下地内 配水管布設工事(5工区)	硬質塩化ビニール管 φ 50mm L= 338.7m	6,600,000円	令和4年12月19日	令和5年3月31日

工事名	施工内容	工事費	着工年月日	竣工年月日
R04阿水給工第1号 下島津地内 給水管引込み工事	給水管引き込み 一式	242,000円	令和5年1月24日	令和5年3月24日
R04阿水緊工第10号 追原地内 排泥管取付工事	排泥管取付工事 一式	303,600円	令和4年6月23日	令和4年7月8日
R04阿水緊工第26号 シンワ地内 配水管切替工事	配水管切替工事 一式	264,000円	令和4年10月31日	令和4年11月11日
R04阿水消工第2号 筑見地内 消火栓設置工事	消火栓 1基	451,000円	令和4年9月27日	令和4年12月16日
R04阿水維工第1号 西郷地内 配水管布設替工事	硬質塩化ビニール管 φ 75mm L= 436m φ 50mm L= 8.8m 消火栓 1基	25,729,000円	令和4年5月23日	令和4年10月21日
R04阿水維工第2号 住吉地内外 配水管布設替工事	硬質塩化ビニール管 φ 100mm L= 171.5m φ 75mm L= 47.7m φ 50mm L= 158.2m 消火栓 1基	21,813,000円	令和4年5月23日	令和4年12月23日
R04阿水維工第3号 青宿地内 配水管布設替工事	硬質塩化ビニール管 φ 75mm L= 200.5m φ 50mm L= 24.8m	19,800,000円	令和4年9月2日	令和5年2月10日
R04阿水維工第4号 中央南地内 配水管布設替工事	硬質塩化ビニール管 φ 75mm L= 208.7m	10,758,000円	令和4年8月29日	令和5年2月10日
R04阿水維工第5号 一区地内 配水管布設替工事	硬質塩化ビニール管 φ 50mm L= 22.10m	4,598,000円	令和4年11月29日	令和5年3月17日
R04水道施設 自己水流量計他更新工事	流量計他更新工事 一式	8,965,000円	令和4年7月20日	令和5年3月17日
計		299,844,600円		

(3) 令和4年度繰越建設改良工事の概況(税込)

工事名	施工内容	工事費	着工年月日	竣工年月日
中吉原地内 R04阿水維工第6号 配水管布設替工事	ポリエチレン管 φ 100mm L= 106.5m	契約上限額 15,000,000円	令和5年3月7日	令和5年12月28日 予定
		(内繰越額) 10,820,000円		
計		契約上限額 15,000,000円		
		(内繰越額) 10,820,000円		

(4) 令和4年度保存工事の概況(税込)

・原水及び浄水費(修繕費)

工事名	施工内容	工事費	着工年月日	竣工年月日
R04阿水緊工第1号 追原浄水場No.1急速ろ過地用 マグネットスイッチ交換工事	マグネットスイッチ交換工事 一式	385,000円	令和4年4月21日	令和4年7月29日
R04阿水緊工第2号 追原浄水場No.1急速ろ過地用 捨水弁交換工事	捨水弁交換工事 一式	2,750,000円	令和4年4月21日	令和4年8月31日
R04阿水緊工第18号 福田浄水場 受水槽電極修繕工事	電極修繕工事 一式	225,500円	令和4年8月19日	令和4年9月9日
R04追原1号井 建屋ガラス修繕工事	ガラス修繕工事 一式	49,610円	令和4年7月6日	令和4年7月22日
計		3,410,110円		

・配水及び給水費(修繕費)

工事名	施工内容	工事費	着工年月日	竣工年月日
R04阿水緊工第3号 一区地内 取水不良補修工事	取水不良補修工事 一式	187,000円	令和4年4月25日	令和4年5月13日
R04阿水緊工第4号 一区地内 消火栓舗装修繕工事	消火栓舗装修繕工事 一式	880,000円	令和4年5月20日	令和4年8月31日
R04阿水緊工第5号 新町地内 配水管漏水補修工事	配水管漏水補修工事 一式	88,000円	令和4年5月23日	令和4年6月10日
R04阿水緊工第6号 鈴木地内 取水不良補修工事	取水不良補修工事 一式	96,800円	令和4年5月26日	令和4年6月10日
R04阿水緊工第7号 シンワ地内 止水栓漏水補修工事	止水栓漏水補修工事 一式	99,000円	令和4年6月16日	令和4年6月24日
R04阿水緊工第8号 廻戸地内 共有管漏水補修工事	共有管漏水補修工事 一式	59,400円	令和4年6月17日	令和4年6月24日
R04阿水緊工第12号 廻戸地内 給水管漏水補修工事	給水管漏水補修工事 一式	154,000円	令和4年6月29日	令和4年7月8日

工事名	施工内容	工事費	着工年月日	竣工年月日
R04阿水緊工第13号 上本郷地内 止水栓移設工事	止水栓移設工事 一式	99,000円	令和4年7月20日	令和4年8月5日
R04阿水緊工第14号 追原配水場 エアコン修繕工事	エアコン修繕工事 一式	1,485,000円	令和4年8月1日	令和4年9月13日
R04阿水緊工第15号 追原配水場 直流電源装置更新工事	直流電源装置更新工事 一式	3,300,000円	令和4年12月13日	令和5年1月31日
R04阿水緊工第16号 鈴木地内 給水管フィルター設置工事	給水管フィルター設置工事 一式	176,000円	令和4年8月1日	令和4年8月12日
R04阿水緊工第17号 青宿地内 給水管漏水補修工事	漏水補修工事 一式	68,200円	令和4年8月19日	令和4年9月2日
R04阿水緊工第19号 西郷地内 取水不良補修工事	取水不良補修工事 一式	115,863円	令和4年8月30日	令和4年9月9日
R04阿水緊工第20号 大室地内 配水管漏水補修工事	配水管漏水補修工事 一式	363,000円	令和4年8月30日	令和4年9月26日
R04阿水緊工第21号 曙南地内 漏水補修工事	漏水補修工事 一式	88,000円	令和4年9月6日	令和4年9月16日
R04阿水緊工第23号 新町地内 止水栓漏水修繕工事	止水栓漏水修繕工事 一式	66,000円	令和4年10月5日	令和4年10月14日
R04阿水緊工第24号 中央東地内 取水不良補修工事	取水不良補修工事 一式	180,400円	令和4年10月5日	令和4年10月14日
R04阿水緊工第25号 上本郷地内 止水栓漏水補修工事	止水栓漏水補修工事 一式	38,500円	令和4年10月18日	令和4年10月25日
R04阿水緊工第27号 二区南地内 配水管布設替工事	配水管布設替工事 一式	2,035,000円	令和4年11月22日	令和5年1月31日
R04阿水緊工第28号 住吉地内 取水不良補修工事	取水不良補修工事 一式	178,200円	令和4年11月8日	令和4年11月18日
R04阿水緊工第29号 住吉地内 取水不良補修工事	取水不良補修工事 一式	286,000円	令和4年11月14日	令和4年11月25日

工事名	施工内容	工事費	着工年月日	竣工年月日
R04阿水緊工第31号 廻戸地内 止水栓漏水修繕工事	止水栓漏水修繕工事 一式	83,600円	令和4年11月29日	令和4年12月9日
R04阿水緊工第32号 二区北地内 配水管フィルター設置工事	配水管フィルター設置工事 一式	297,000円	令和4年12月6日	令和4年12月28日
R04阿水緊工第33号 二区北地内 止水栓漏水補修工事	止水栓漏水補修工事 一式	95,700円	令和4年12月6日	令和4年12月16日
R04阿水緊工第34号 白鷺団地地内 取水不良補修工事	取水不良補修工事 一式	99,000円	令和4年12月20日	令和4年12月30日
R04阿水緊工第35号 二区北地内 止水栓漏水補修工事	止水栓漏水補修工事 一式	99,000円	令和4年12月30日	令和5年1月6日
R04阿水緊工第36号 二区北地内 配水管漏水補修工事	配水管漏水補修工事 一式	286,000円	令和5年1月27日	令和5年2月3日
R04阿水緊工第38号 二区南地内 配水管布設替工事(2期)	配水管布設替工事(2期) 一式	743,600円	令和5年2月6日	令和5年2月28日
R04阿水緊工第39号 曙南地内取水不良補修工事	取水不良補修工事 一式	231,000円	令和5年2月17日	令和5年2月24日
R04阿水緊工第40号 大形地内 止水栓弁篋交換工事	止水栓弁篋交換工事 一式	220,000円	令和5年3月27日	令和5年3月31日
R04上郷配水場 大規模修繕工事	配水場大規模修繕工事 一式	48,950,000円 (内特別修繕引当金27,000,000円含)	令和4年11月9日	令和5年3月31日
R04二区南地内 制水弁調整工事	制水弁調整工事 一式	308,000円	令和4年12月6日	令和4年12月28日
R04阿水維工第7号 香澄の里地内 空気弁室撤去工事	空気弁室撤去工事 一式	363,000円	令和4年12月6日	令和5年2月28日
計		61,819,263円		

(5) 令和4年度繰越保存工事の概況(税込)

・配水及び給水費(修繕費)

工事名	施工内容	工事費	着工年月日	竣工年月日
R04阿水緊工第30号 追原配水場 地震計更新工事	地震計更新工事 一式	2,750,000円	令和5年2月2日	令和5年6月30日

(6) 令和4年度舗装工事の概況(税込)

工事名	施工内容	工事費	着工年月日	竣工年月日
R04阿水舗復第1号 住吉地内外 舗装復旧工事	配水管、取出し管跡 舗装復旧 一式	7,568,000円	令和4年5月16日	令和4年7月29日
R04阿水舗復第3号 三区上地内外 舗装復旧工事	配水管、取出し管跡 舗装復旧 一式	13,244,000円	令和4年12月26日	令和5年3月31日
R04阿水緊工第11号 下本郷地内 空気弁舗装補修工事	空気弁設置跡 舗装復旧 一式	57,200円	令和4年6月24日	令和4年7月1日
R04阿水緊工第22号 西郷地内 配水管跡舗装復旧工事	配水管、取出し管跡 舗装復旧 一式	297,000円	令和4年9月2日	令和4年9月9日
計		21,166,200円		

(7) 令和4年度繰越舗装工事の概況(税込)

工事名	施工内容	工事費	着工年月日	竣工年月日
R04阿水舗復第4号 曙地内外 舗装復旧工事(1工区)	配水管、取出し管跡 舗装復旧 一式	契約額 24,343,000円	令和5年1月30日	令和5年7月31日
		(内繰越額) 14,729,000円		
R04阿水舗復第5号 曙地内外 舗装復旧工事(2工区)	配水管、取出し管跡 舗装復旧 一式	契約額 11,671,000円	令和5年2月9日	令和5年5月31日
		(内繰越額) 11,671,000円		
計		契約額 36,014,000円		
		(内繰越額) 26,400,000円		

3 業 務

(1)業務量

イ 給水件数(3月調定分)

種 別	令和4年度(件)	令和3年度	増 減
① 家 事 用	18,538	17,869	669
医 院 用	58	58	0
官 公 庁 用	47	48	△ 1
営 業 用	260	258	2
調 定 件 数 計	18,903	18,233	670

	令和4年度(件)	令和3年度	増 減
② 親メーター件数	35	35	0
③ 親メーター管理 件数	931	931	0

	令和4年度(件)	令和3年度	増 減
④ 家事用給水件数計 (①-②+③=④)	19,434	18,765	669

ロ 給水人口

	令和4年度	令和3年度	比 較	
			増 減	比 率
給水人口	44,150 人	43,258 人	892 人	2.1

ハ 配水量

年間配水量	年間有効水量	年間有収水量	有 効 率	有 収 率	一日平均配水量
4,845,333 m ³	4,732,867 m ³	4,385,514 m ³	97.7 %	90.5 %	13,275 m ³

(2) 事業収入に関する事項(税抜)

(単位 円)

区 分	令和4年度	令和3年度	対前年度比較		備 考
			増 減 額	比 率(%)	
営業収益	988,743,013	1,006,717,723	△ 17,974,710	△ 1.8	
給水収益	979,332,060	998,656,725	△ 19,324,665	△ 1.9	
受託工事収益	5,429,400	4,165,470	1,263,930	30.3	
その他営業収益	3,981,553	3,895,528	86,025	2.2	
営業外収益	220,758,070	186,817,790	33,940,280	18.2	
受取利息及び配当金	80,000	79,583	417	0.5	
他会計負担金	46,711,886	45,897,856	814,030	1.8	
長期前受金戻入	114,642,638	113,181,010	1,461,628	1.3	
雑収益	2,593,240	3,307,341	△ 714,101	△ 21.6	
受託工事収益	3,423,306	22,695,000	△ 19,271,694	△ 84.9	
補助金	3,870,000	1,657,000	2,213,000	133.6	
一般会計補助金	49,437,000	0	49,437,000	皆増	
特別利益	2,216,019	1,926,949	289,070	15.0	
固定資産売却益	0	0	0	皆減	
その他特別利益	2,216,019	1,926,949	289,070	15.0	
合 計	1,211,717,102	1,195,462,462	16,254,640	1.4	

(3) 事業費に関する事項(税抜)

(単位 円)

区 分	令和4年度	令和3年度	対前年度比較		備 考
			増 減 額	比 率(%)	
営業費用	998,571,871	1,034,711,677	△ 36,139,806	△ 3.5	
受水費	316,272,750	309,949,440	6,323,310	2.0	
原水及び浄水費	45,031,759	36,121,750	8,910,009	24.7	
配水及び給水費	196,936,292	183,891,097	13,045,195	7.1	
受託工事費	116,700	80,000	36,700	45.9	
総係費	127,289,670	126,436,315	853,355	0.7	
減価償却費	311,922,239	343,257,129	△ 31,334,890	△ 9.1	
資産減耗費	980,704	34,956,066	△ 33,975,362	△ 97.2	
その他営業費用	21,757	19,880	1,877	9.4	
営業外費用	18,394,777	18,628,889	△ 234,112	△ 1.3	
支払利息及び企業債取扱諸費	18,313,552	18,584,429	△ 270,877	△ 1.5	
雑支出	81,225	44,460	36,765	82.7	
特別損失	36,275	0	36,275	皆増	
その他特別損失	36,275	0	36,275	皆増	
合 計	1,017,002,923	1,053,340,566	△ 36,337,643	△ 3.4	

4 会 計

企業債(元金)の概況

(単位 円)

令和3年度末残高	令和4年度借入高	令和4年度償還高	令和4年度末残高
1,583,347,000	140,000,000	69,535,944	1,653,811,056

5 そ の 他

負担金等の使途の特定について

- (1) 資本的収入の工事負担金21,677,800円のうち、工事負担金9,910,000円(特定収入)については、配水施設改良費の工事拡張費(課税仕入)に充当し、残り11,767,800円(特定収入)については、繰出基準により一般会計で負担すべき消火栓設置費用であるため、配水施設拡張費の工事請負費(課税仕入)に充当した。
- (2) その他営業収益のうち、消火栓維持管理負担金1,331,000円(特定収入)については、配水及び給水費の修繕費(課税仕入)に充当した。
- (3) 雑収益のうち、東京電力㈱からの賠償金237,600円(特定収入)については、原水及び浄水費の原発事故に伴う水質検査委託料(課税仕入)に充当し、消費税還付金(特定収入)8,200円については、総係費の給料(不課税支出)に充当した。
- (4) 他会計負担金のうち、料金改定審議委員会報酬34,450円(特定収入)については、総係費の報酬(不課税仕入)に充当した。
- (5) 県補助金3,870,000円(特定収入)および一般会計補助金49,437,000円(特定収入)については、減価償却費(不課税支出)に充当した。

令和4年度阿見町水道事業キャッシュ・フロー計算書(税抜)

(令和4年4月1日から令和5年3月31日まで)

(単位 円)

1 業務活動によるキャッシュ・フロー

当年度純利益	194,714,179
減価償却費	311,922,239
固定資産除却費	980,704
貸倒引当金の増減額(△は減少)	△ 3,540,487
特別修繕引当金の増減額(△は減少)	0
賞与引当金の増減額(△は減少)	△ 399,907
長期前受金戻入額	△ 114,642,638
支払利息及び企業債取扱諸費	18,313,552
受取利息及び配当金	△ 80,000
固定資産売却損益(△は益)	36,275
未収金の増減額(△は増加)	24,992,925
たな卸資産の増減額(△は増加)	△ 6,580,010
未払金の増減額(△は減少)	△ 101,270,148
その他流動負債の増減(△は減少)	69,109,062
小計	393,555,746
受取利息及び配当金の受取額	80,000
支払利息及び企業債取扱諸費の支払額	△ 18,313,552
業務活動によるキャッシュ・フロー	375,322,194

2 投資活動によるキャッシュ・フロー

有形固定資産の取得による支出	△ 396,083,409
有形固定資産の売却による収入	59,869
無形固定資産の取得による支出	0
その他投資による支出	△ 7,700
工事負担金(消火栓設置負担金)による収入	19,707,091
加入金による収入	41,590,000
投資活動によるキャッシュ・フロー	△ 334,734,149

3 財務活動によるキャッシュ・フロー

企業債による収入	140,000,000
企業債の償還による支出	△ 69,535,944
財務活動によるキャッシュ・フロー	70,464,056
資金増加額	111,052,101
資金期首残高	1,625,477,862
資金期末残高	1,736,529,963

令和4年度阿見町水道事業収益の収支明細書

収益的收入及び支出

(収 入)

(単位 円)

款 項 目	節	金額(税抜)	備 考
1 水道事業収益		1,211,717,102	
1 営業収益		988,743,013	
1 給水収益		979,332,060	
	1 家事用料金	824,617,010	
	2 医院用料金	36,492,440	
	3 官公庁用料金	29,120,770	
	4 営業用料金	55,788,370	
	5 臨時用料金	23,800	
	6 量水器使用料	33,289,670	
2 受託工事収益		5,429,400	
	1 受託工事収益	5,295,000	給水装置新設工事収益 外
	2 漏水修理工事収益	134,400	
3 その他営業収益		3,981,553	
	1 手 数 料	1,453,265	工事検査手数料 外
	3 雑収益	2,528,288	売電収益 外
2 営業外収益		220,758,070	
1 受取利息及び 配当金		80,000	
	1 預金利息	80,000	
2 他会計負担金		46,711,886	
	1 他会計負担金	46,711,886	公共下水道負担金 外
3 長期前受金戻入		114,642,638	
	1 長期前受金戻入	114,642,638	
4 雑収益		2,593,240	
	1 その他雑収益	2,593,240	
6 受託工事収益		3,423,306	
	1 受託工事収益	3,423,306	道路路面復旧受託工事
7 補助金		3,870,000	
	2 県補助金	3,870,000	茨城県水道普及促進支援事業補助金
8 一般会計補助金		49,437,000	
	3 一般会計補助金	49,437,000	新型コロナウイルス感染症対応地方創生臨時交付金
3 特別利益		2,216,019	
3 その他特別利益		2,216,019	
	2 貸倒引当金戻入益	2,216,019	

(支 出)

(単位 円)

款 項 目	節	金額(税抜)	備 考
1 水道事業費用		1,017,002,923	
1 営業費用		998,571,871	
1 受水費		316,272,750	
	27 受 水 費	316,272,750	
2 原水及び浄水費		45,031,759	
	9 備消耗品費	5,487	備消耗品購入費
	10 動 力 費	19,098,396	追原・福田浄水場電気料
	12 通信運搬費	331,349	追原・福田浄水場回線専用料 外
	13 委 託 料□	18,534,007	配水場等電気設備 保守点検業務(浄水場) 外
	16 修 繕 費	3,100,100	緊急・ポンプ更新工事 外
	19 薬 品 費	3,962,420	浄水場次亜塩素購入業務 外
3 配水及び給水費		196,936,292	
	1 給 料	6,498,000	2名分
	2 手 当	2,729,620	
	3 賞与引当金繰入額	703,760	
	5 法定福利費	1,893,848	
	9 備消耗品費	182,100	備消耗品購入費
	10 動 力 費	19,493,405	上郷配水場電気料 外
	12 通信運搬費	404,789	上郷・追原配水場回線料 外
	13 委 託 料	51,359,473	水道施設運転管理業務(配水場) 外
	13 委 託 料(繰越)	5,150,000	
	16 修 繕 費	29,199,330	漏水補修工事費 外
	17 路面復旧費	28,856,000	道路路面復旧工事
	17 路面復旧費(繰越)	8,010,000	
	20 材 料 費	142,330	
	27 特別修繕引当金繰入額	27,000,000	
	34 負 担 金	15,313,637	負担金(道路路面復旧工事費)
4 受託工事費		116,700	
	25 工事請負費	116,700	被害漏水修繕工事費
5 総係費		127,289,670	
	1 給 料	7,046,449	2名分
	2 手 当	2,684,769	

(単位 円)

款 項 目	節	金額(税抜)	備 考
(1 水道事業費用)			
(1 営業費用)			
(5 総係費)	3 賞与引当金繰入額	936,780	
	5 法定福利費	1,847,260	
	7 旅費	8,281	上下水道審議会審議委員 費用弁償
	8 燃 料 費	195,754	公用車ガソリン代 外
	9 備消耗品費	981,303	備消耗品費
	11 印刷製本費	579,800	現地納入通知書用窓付き封筒
	12 通信運搬費	4,741,343	料金後納郵便 外
	13 委 託 料	88,760,684	水道料金等徴収業務 外
	14 手 数 料	6,137,837	コンビニ収納手数料 外
	14 手 数 料(繰越)	33,764	
	15 賃 借 料	12,172,016	上下水道会計システム賃貸借 外
	16 修 繕 費	564,882	公用車車検整備 外
	22 会費負担金	157,860	日本水道協会正会員費 外
	23 保 険 料	298,218	建物災害共済(上郷・追原) 外
	23 保 険 料(繰越)	23,870	
	24 公 課 費	17,100	公用車重量税
	24 公 課 費(繰越)	32,800	
	35 報酬	68,900	上下水道審議会審議委員報酬
6 減価償却費		311,922,239	
	41 建物減価償却費	15,161,392	施設建物
	42 構築物減価償却費	238,244,770	配水施設・給水施設
	43 機械及び装置	56,265,015	電気設備 外
	44 車両運搬具減価償却費	688,362	車両運搬具
	45 工具器具備品 減価償却費	374,567	工具・測定器・備品
	46 無形固定資産 減価償却費	1,188,133	ソフトウェア
7 資産減耗費		980,704	
	47 固定資産除却費	980,704	量水器・配水管一部除却 外
8 その他営業費用		21,757	
	10 動 力 費	13,344	太陽光発電システム電気料
	23 保 険 料	8,413	太陽光発電システム保険料

(単位 円)

款 項 目	節	金額(税抜)	備 考
(1 水道事業費用)			
2 営業外費用		18,394,777	
1 支払利息及び 企業債取扱諸費		18,313,552	
51 企業債利息		18,313,552	地方公共団体金融機構債利息 外
2 消費税及び 地方消費税		0	
64 消費税及び 地方消費税		0	
3 雑 支 出		81,225	
65 雑 支 出		81,225	雑支出(過年度調定減額還付)
3 特別損失		36,275	
		36,275	
71 その他特別損失		36,275	固定資産売却損(トラック)

令和4年度阿見町水道事業資本的収支明細書

資本的收入及び支出

(収 入) (単位 円)

款 項 目	節	金額(税抜)	備 考
1 資本的收入		203,327,669	
1 加入分担金		41,590,000	
1 加入分担金		41,590,000	
	1 加入分担金	41,590,000	
2 工事負担金		21,677,800	
1 工事負担金		11,767,800	
	1 工事負担金	11,767,800	消火栓設置負担金
	1 工事負担金(繰越)	9,910,000	
3 企業債		140,000,000	
1 企業債		140,000,000	
	1 企業債	140,000,000	
4 固定資産売却代金		59,869	
1 固定資産		59,869	
	売却代金	59,869	公用車下取代

(支 出) (単位 円)

款 項 目	節	金額(税抜)	備 考
1 資本の支出		465,627,053	
1 建設改良費		396,091,109	
1 配水施設拡張費		290,630,000	
	13 委託料	54,890,000	施工管理委託業務 外
	13 委託料(繰越)	10,590,000	
	25 工事請負費	189,256,000	配水管新設工事
	25 工事請負費(繰越)	35,894,000	
2 配水施設改良費		98,736,000	
	13 委託料	2,000,000	
	13 委託料(繰越)	3,100,000	
	25 工事請負費	87,510,000	配水管布設替工事 外
	25 工事請負費(繰越)	6,126,000	
3 量水器費		2,783,170	
	61 量水器費	2,783,170	量水器
4 固定資産購入費		3,941,939	
	62 備品購入費	1,337,000	
	62 備品購入費(繰越)	2,604,939	
2 企業債償還金		69,535,944	
1 企業債償還金		69,535,944	
	50 企業債償還金	69,535,944	地方公共団体金融機構債償還金 外

固定資産明細書(税抜)

(1)有形固定資産

(単位 円)

資産の種類	年度当初 の現在高	当年度 増加額	当年度 減少額	年度末 現在高	減 価 償 却 累 計 額			年度末 償却未済高
					当年度 増加額	当年度 減少額	償却累計額	
土地	131,208,483	0	0	131,208,483	0	0	0	131,208,483
建 物	745,395,831	0	0	745,395,831	15,161,392	0	297,143,519	448,252,312
構築物	10,452,379,490	406,572,851	143,500	10,858,808,841	3,296,149,955	105,903	3,534,288,822	7,324,520,019
機械 及び装置	1,946,342,736	10,933,170	2,873,890	1,954,402,016	56,265,015	1,939,878	1,522,348,649	432,053,367
車両運搬具	7,318,111	2,597,239	1,826,275	8,089,075	688,362	1,734,961	2,983,873	5,105,202
工具器具 及び備品	34,272,792	1,337,000	181,900	35,427,892	374,567	172,805	31,491,569	3,936,323
建設仮勘定	49,583,000	389,366,000	385,269,000	53,680,000	0	0	0	53,680,000
合 計	13,366,500,443	810,806,260	390,294,565	13,787,012,138	3,368,639,291	3,953,547	5,388,256,432	8,398,755,706

(2)無形固定資産

(単位 円)

資 産 の 種 類	年 度 当 初 の 現 在 高	当 年 度 増 加 額	当 年 度 減 少 額	当 年 度 減 価 償 却 額	年 度 末 現 在 高
電話加入権	259,200	0	0	0	259,200
ソフトウェア	1,188,135	0	0	1,188,133	2
合 計	1,447,335	0	0	1,188,133	259,202

(3)投資

(単位 円)

資 産 の 種 類	年 度 当 初 の 現 在 高	当 年 度 増 加 額	当 年 度 減 少 額	当 年 度 減 価 償 却 額	年 度 末 現 在 高
投資有価証券	0	0	0	0	0
基金	24,000,000	0	0	0	24,000,000
その他投資	39,720	7,700	4,830	0	42,590
合 計	24,039,720	7,700	4,830	0	24,042,590

企業債明細書

(単位 円)

種 類	発行年月日	発行総額	償 還 高		未償還残高	利率 (%)	償還終期
			当年度(R4) 償還高	償還高累計			
政府債	平成 17年 3月25日	205,000,000	8,107,691	93,267,564	111,732,436	2.1	令和 17年 3月1日
小 計		205,000,000	8,107,691	93,267,564	111,732,436		
機構債	平成 17年 3月30日	395,000,000	17,369,216	199,808,352	195,191,648	2.1	令和 15年 3月20日
機構債	平成 24年 3月27日	200,000,000	7,053,366	40,583,513	159,416,487	1.7	令和 24年 3月20日
機構債	平成 25年 3月28日	200,000,000	7,057,491	34,256,037	165,743,963	1.5	令和 25年 3月20日
機構債	平成 26年 3月27日	200,000,000	7,020,434	27,503,527	172,496,473	1.4	令和 26年 3月20日
機構債	平成 28年 3月24日	100,000,000	3,293,852	19,518,628	80,481,372	0.5	令和 28年 3月20日
機構債	平成 29年 3月23日	200,000,000	6,487,359	32,051,605	167,948,395	0.6	令和 29年 3月20日
機構債	平成 30年 3月26日	100,000,000	3,261,119	12,947,332	87,052,668	0.5	令和 30年 3月20日
機構債	平成 31年 3月25日	100,000,000	3,284,990	9,815,719	90,184,281	0.4	令和 31年 3月20日
機構債	平成 31年 3月25日	100,000,000	3,284,990	9,815,719	90,184,281	0.4	令和 31年 3月20日
機構債	令和 2年 3月26日	100,000,000	3,315,436	6,620,948	93,379,052	0.3	令和 32年 3月20日
機構債	令和 4年 3月30日	100,000,000	0	0	100,000,000	0.7	令和 34年 3月20日
機構債	令和 5年 3月30日	140,000,000	0	0	140,000,000	1.3	令和 35年 3月30日
小 計		1,935,000,000	61,428,253	392,921,380	1,542,078,620		
合 計		2,140,000,000	69,535,944	486,188,944	1,653,811,056		

I. 重要な会計方針に関する注記

1 資産の評価基準及び方法

(1) たな卸資産の評価基準及び評価方法

貯蔵品 先入先出法による原価法

(2) 固定資産の減価償却の方法

イ 有形固定資産(リース資産を除く。)

・減価償却の方法 定額法による。

・主な耐用年数

建物 6～50年

構築物 2～58年

機械及び装置 6～18年

車輛運搬具 4～6年

工具器具及び備品 2～20年

ロ 無形固定資産(リース資産を除く。)

・減価償却の方法 定額法による。

・主な耐用年数

ソフトウェア 5年

2 引当金の計上方法

(1) 退職給付引当金

職員の退職手当は、協議に基づき、一般退職負担金以外の費用について一般会計がその全部を負担することとなっているため、退職給付負担金は計上していない。

(2) 賞与引当金

職員の期末・勤勉手当の支給及びこれに係る法定福利費の支払いに備えるため、当年度末における支給見込額に基づき、当年度の負担に属する額(12月から3月までの4か月分)を計上している。

(3) 貸倒引当金

債権の不納欠損による損失に備えるため、一般債権については貸倒実績率により、貸倒懸念債権については個別に回収可能性を検討し、回収不能見込額を計上している。

(4) 特別修繕引当金

事業の用に供されている施設、設備の翌年度以降の大規模修繕に備えるため、翌年度以降に費用発生が蓋然性が認められる修繕費相当額の範囲内の金額を計上している。

3 消費税及び地方消費税の会計処理

消費税及び地方消費税の会計処理は税抜方式によっている。

II. キャッシュ・フロー計算書に関する注記

重要な非資金取引

該当なし

III. 貸借対照表に関する注記

1 引当金の取崩し

(1) 賞与引当金の取り崩し

令和4年度において、期末・勤勉手当の支給及びこれに係る法定福利費2,185,435円を支給することとなったため、賞与引当金2,040,447円を取り崩した。

(2) 貸倒引当金の取り崩し

令和4年度において、不納欠損による損失1,324,468円(内破産にかかわる債権放棄及び不納欠損額 44,374円)を計上したため、貸倒引当金から同額を取り崩した。

IV. セグメント情報の開示

当事業は、水道事業のみの単一セグメントであり、損益計算書及び貸借対照表等と重複することからセグメント情報は省略する。

V. リース契約により使用する固定資産

1 リース会計に係る特例措置

所有権移転外ファイナンス・リース取引については、通常の賃貸借取引に係る方法に準じた会計処理によっている。

2 賃貸借処理を行っている所有権移転外ファイナンス・リース取引に係る未経過リース料相当額

1年内	13,105,620 円
1年超	15,107,620 円
計	28,213,240 円