

阿見町空き家バンク空家等登録台帳

物件登録番号	13	登録区分	<input checked="" type="checkbox"/> 売却	<input type="checkbox"/> 賃貸(ペット可・屋外可・ペット不可)	<input checked="" type="checkbox"/> 交渉次第	
空き家所在地	[〒300-0334] 阿見町鈴木					
希望価格	<input checked="" type="checkbox"/> 売却(350万円)		<input type="checkbox"/> 賃貸(月 万円)			
空き家等の概要	面積		構造	建築年	昭和49年築	
	土地	116.64m ²	<input checked="" type="checkbox"/> 木造 <input type="checkbox"/> 軽量鉄骨造 <input type="checkbox"/> 鉄筋コンクリート <input type="checkbox"/> その他 ()	補修の要否	補修の費用負担	
	建物	1階		55.48m ²	<input type="checkbox"/> 補修は不要	<input type="checkbox"/> 所有者負担
		2階		23.18m ²	<input checked="" type="checkbox"/> 多少の補修必要	<input checked="" type="checkbox"/> 入居者負担
	間取り	2階建		<input type="checkbox"/> 大幅な補修必要	<input type="checkbox"/> その他 ()	
建築確認・ 開発許可等 の取得状況	昭和49年6月14日 第3223号 ※許可番号等記入下さい。					
利用状況	<input checked="" type="checkbox"/> 管理中(令和5年から)		<input type="checkbox"/> 使用中			
設備状況	水道	<input checked="" type="checkbox"/> 上水道(加入済み・加入可能)		<input type="checkbox"/> 地下水() <input type="checkbox"/> その他()		
	下水道	<input checked="" type="checkbox"/> 公共下水道(接続済み・接続可能)		<input type="checkbox"/> 浄化槽() <input type="checkbox"/> その他()		
	電気	<input checked="" type="checkbox"/> 引込済み		<input type="checkbox"/> その他()		
	ガス	<input type="checkbox"/> 都市ガス		<input checked="" type="checkbox"/> プロパンガス <input type="checkbox"/> その他()		
	車庫	<input checked="" type="checkbox"/> 有(2台)		<input type="checkbox"/> 無	物置	<input type="checkbox"/> 有 <input checked="" type="checkbox"/> 無
	庭	<input checked="" type="checkbox"/> 有()		<input type="checkbox"/> 無		
	その他 設備	新築後に増築工事を行っている。 付近に月極駐車場有り。				
主要施設への距離	<input checked="" type="checkbox"/> 阿見町役場 ()		0.8km	<input checked="" type="checkbox"/> 中学校 (阿見中学校)		0.8km
	<input checked="" type="checkbox"/> 病院 (東京医大茨城医療センター)		1.4km	<input checked="" type="checkbox"/> 駅 (荒川沖駅)		4.4km
	<input checked="" type="checkbox"/> 保育所 (中郷保育所)		1.2km	<input checked="" type="checkbox"/> バス停 (嘉平塚)		0.2km
	<input checked="" type="checkbox"/> 幼稚園 (阿見みどり幼稚園)		0.3km	<input checked="" type="checkbox"/> 商業施設等 (カスミストア)		1.7km
	<input checked="" type="checkbox"/> 小学校 (阿見小学校)		0.8km	<input checked="" type="checkbox"/> 公園 (鈴木街区公園)		0.2km
特記事項	抵当権の設定	<input type="checkbox"/> 有	<input checked="" type="checkbox"/> 無	相続登記の 必要	<input type="checkbox"/> 有 <input checked="" type="checkbox"/> 無	
	所有権 その他権利の変更	<input type="checkbox"/> 有	<input checked="" type="checkbox"/> 無	変更年月日	年 月 日	

※その他の資料

- 間取り図 写真(外装・内装) 位置図

※間取り図および外構図と現況が相違する場合は、
現況が優先されますので予めご了承下さい。



間取り図

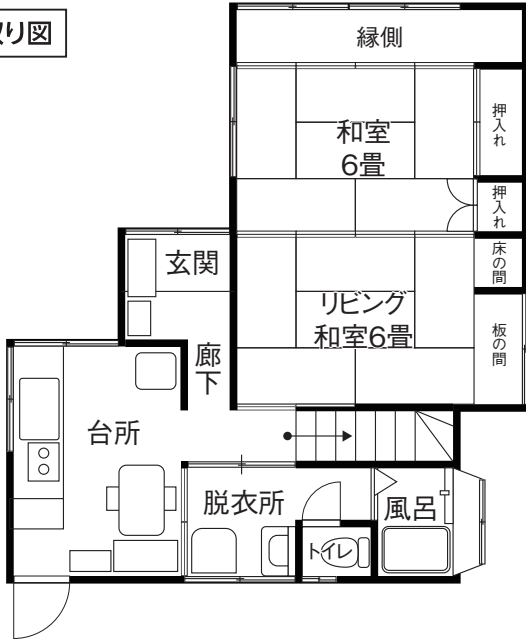

1F

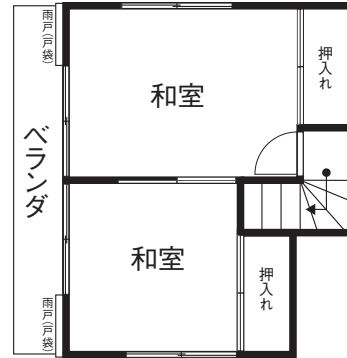

2F

外構図

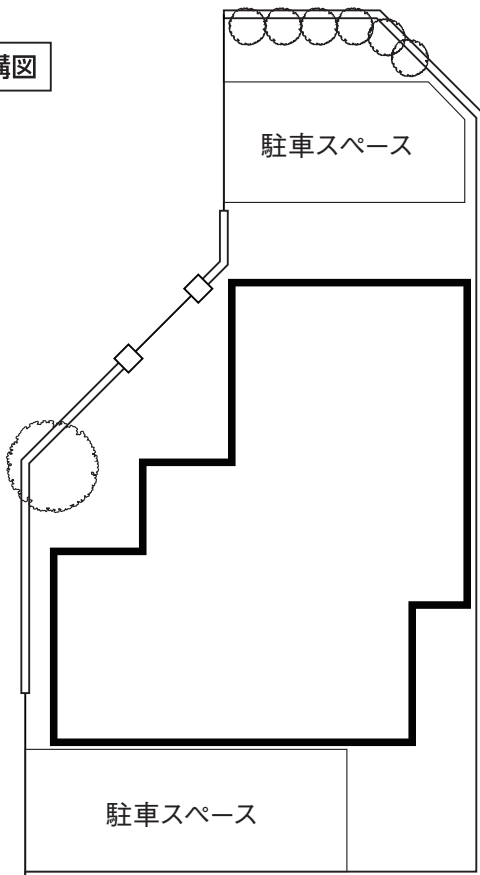

特記事項

特記事項

物件登録番号13

阿見町鈴木



外観 ①



外観 ②



外観 ③



玄関



玄関ホール



和室(北側・リビング)



和室(南側)



縁側



階段(1階)



階段(2階)



2F 和室(南側・6畳)



2F 和室(北側・2.5畳)



ベランダ



台所・食堂①



台所・食堂②



洗面・脱衣所



トイレ1階



風呂